

105 270 200 270 105

15 450⁵ 19 450⁵ 15

SEJOUR

SEJOUR

280

280

427

427

199⁵ 251 19 251 199⁵

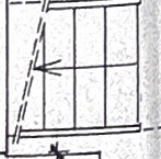
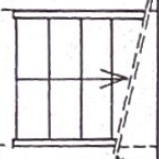

280

280

CUISINE

CUISINE

SALLE A MANGER

SALLE A MANGER

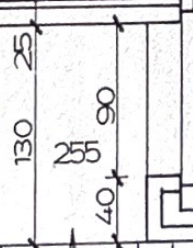

270 120 110 120 270 30

1^{er} ETAGE

DRAIN

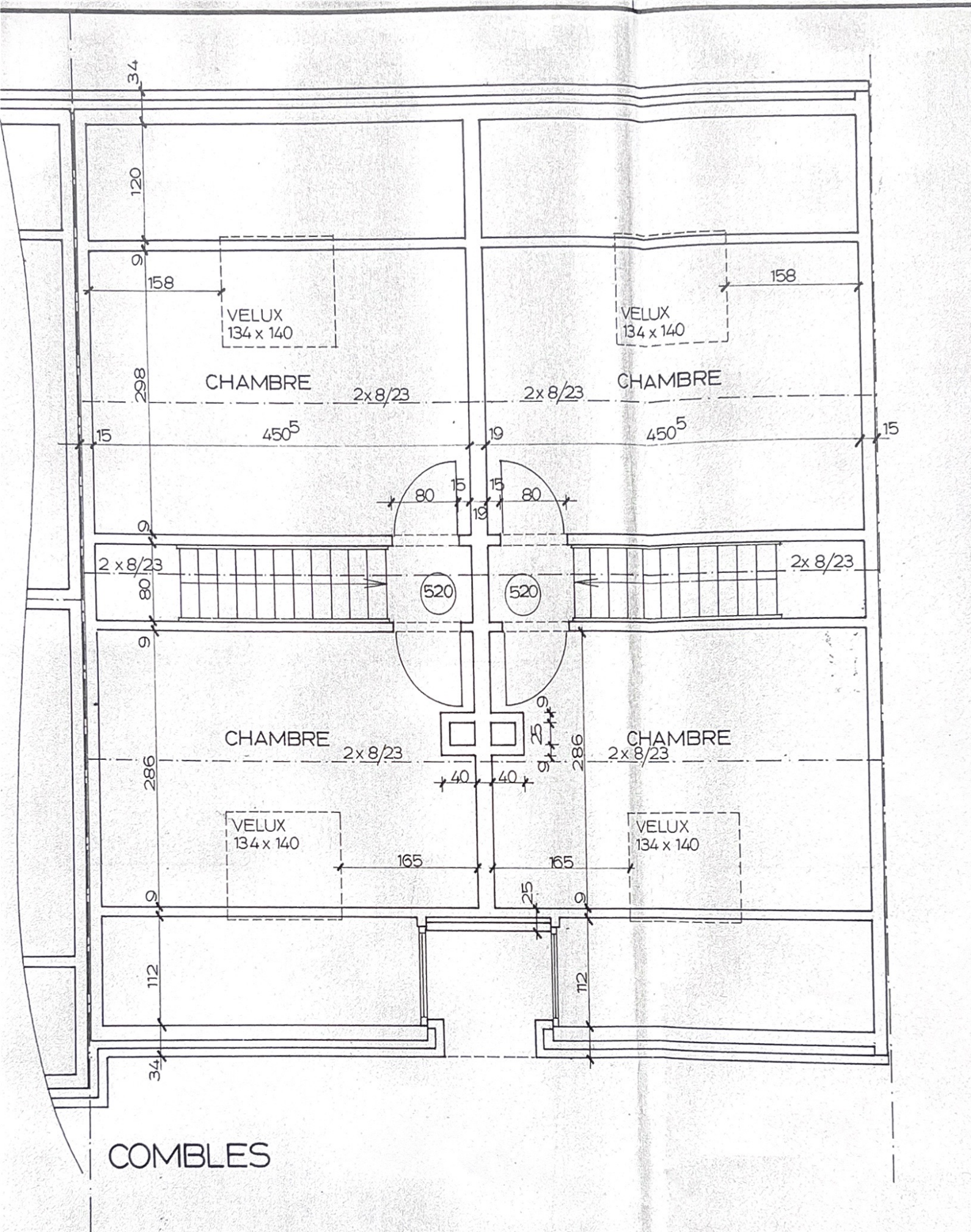

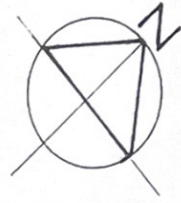

Mr et Mme HOLEMANS
950

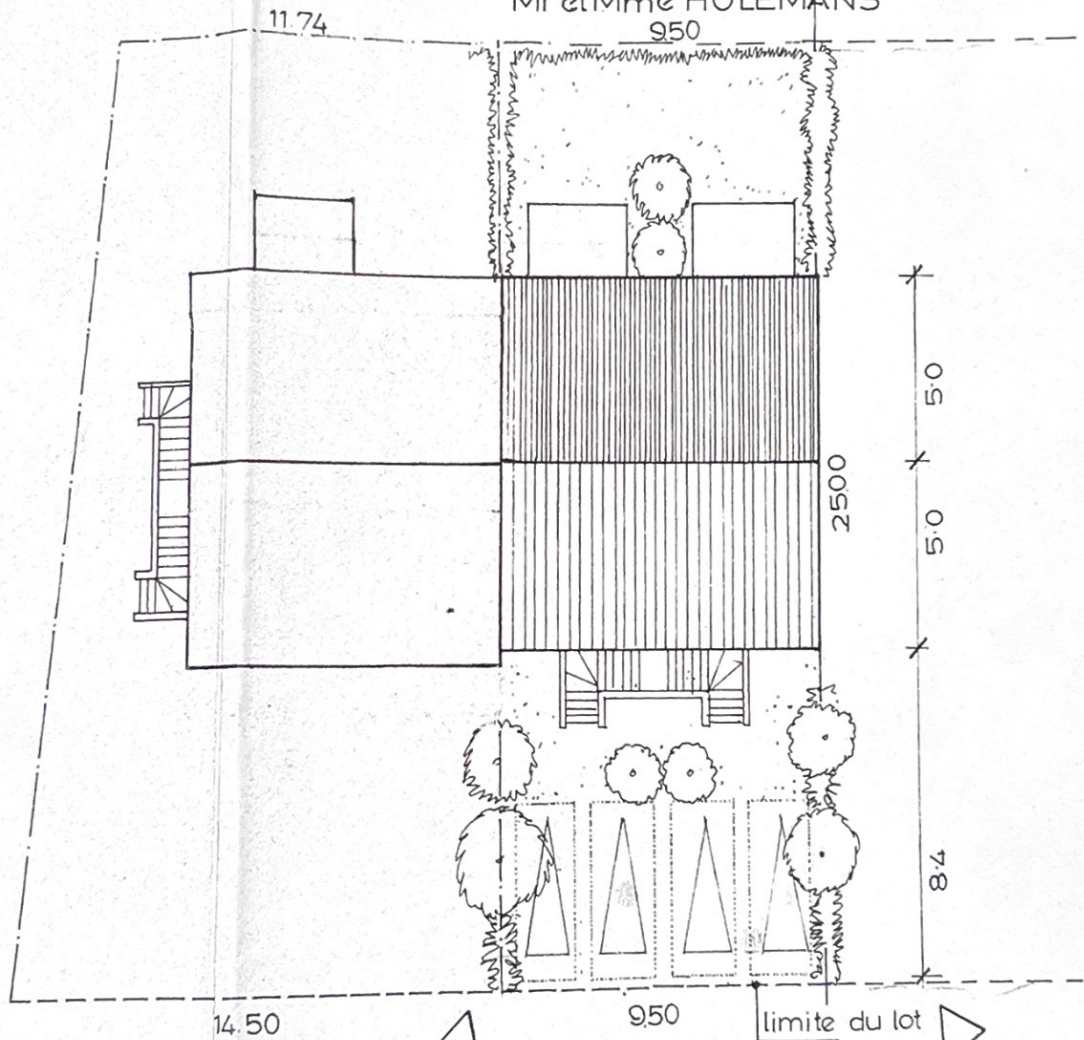

VOIRIE COMMUNALE

COURS MARIE D'OIGNIES



Echelle 1:200

IMPLANTATION

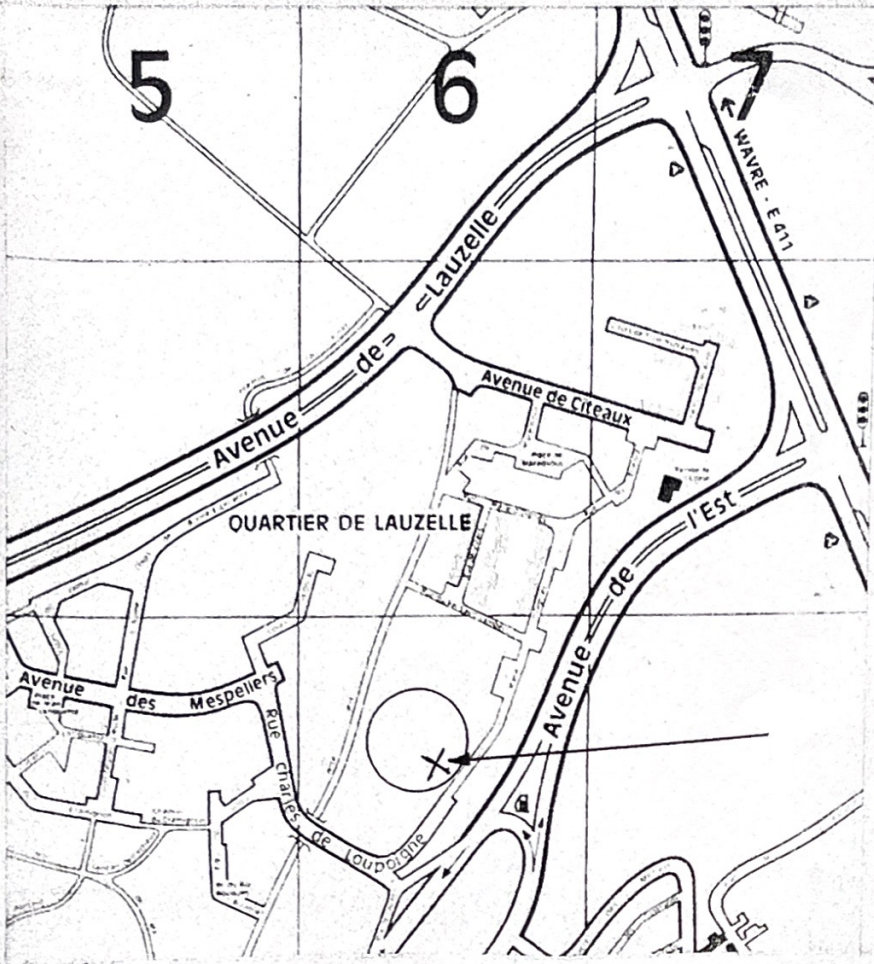

PLAN SITUATION



Administration Communale d'Ottignies
 Annexé à l'autorisation du Collège
 échevinal en date du ...2...2...NOV...1988

03

URBS ARCHITECTURE ET ENVIRONNEMENT

architectes, urbanistes inscrits aux tableaux de l'ordre

thierry lamy
 luc le clercq
 dominique montariol
 philippe toussaint

rue de la molignée, 42
 1160 bruxelles
 tel.: 02 / 734 29 73
 734 79 19



| | | | |
|---------------------------------|---|------------------------------|------------------|
| ouvrage bouwwerk | MAISON A APPARTEMENTS a construire COURS MARIE D'OIGNIES Quartier Lauzelle lot 4107 A ₂ 1348 OTTIGNIES - LOUVAIN LA NEUVE | date/datum | auteur du projet |
| maître de l'ouvrage bouwheer | Mr et Mme HOLEMANS Aarschotsesteenweg 65 3010 LEUVEN - WIESELE | dessiné par getekend door | dossier |
| objet voorwerp | DEMANDE DE PERMIS DE BATIR PLANS COUPE | échelle/schaal | plan |
| | | 2% | 1 |

